TM

СОКМЕ

Инструкция по сборке мебели

система "КРОССЛАЙН" Шкаф 900

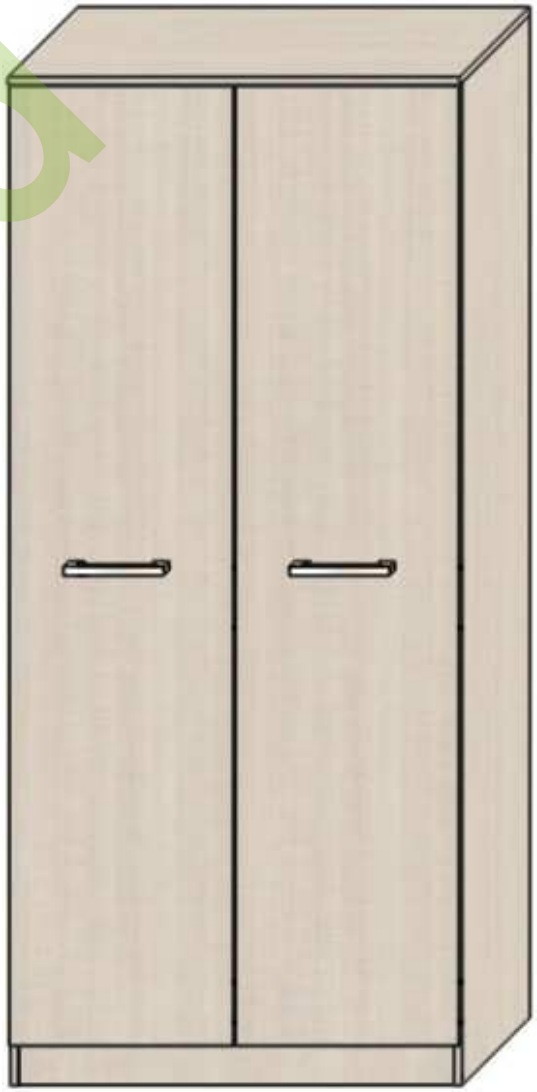

Производитель: ООО«СОКМЕ»
Украина (80040)
Львовская область
Сокальский р-н,пгт. Жвирка
ул. Леси Украинки, 32
тел: (03257) 7-43-23, 7-43-30

Dubok.ua

Инструкция по сборке
система "КРОССЛАЙН" Шкаф 900

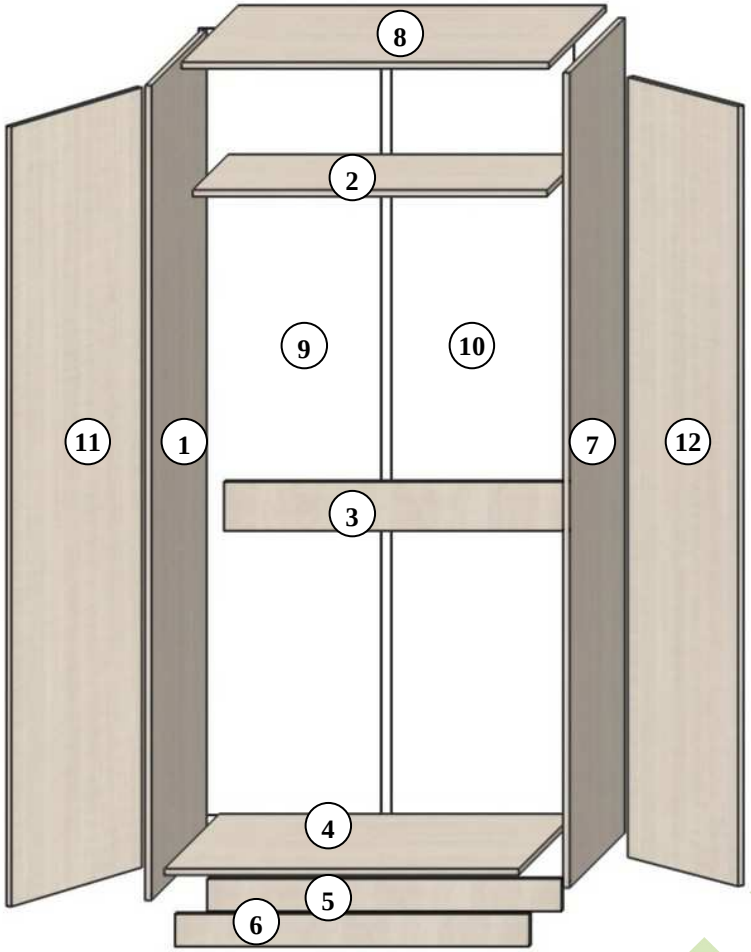

Фурнитура

12шт. заглушка	1шт. ключ Z	16шт. шуруп 4х16	8шт. шуруп 3х15
1шт. Н-профиль 2м.	4шт. Шайба	80шт. гвоздь	18шт. конфирмат7х50
10шт. Гвоздьножка	16шт. шуруп 6.3х13	4шт. шуруп 4х27	1шт. Штанга 866мм
8шт. Установочная площадка петли	8шт. Петля	1шт. клей	12шт. шкант 8х32
2шт Держатель штанги	2шт. полкодержатель	2шт. ручка 128мм.	

№	Деталь	Размер, мм.
1,7	Боковина	2000 х 540 - 2шт.
2	Полка	868 х 350 – 1шт.
3	Планка	868 х 120 - 1шт.
4	Дно	868 х 540 – 1шт.
5,6	Цоколь	868 х 80 – 2шт.
8	Крышка	900 х 560 – 1шт.
9,10	ДВП	1930 х 447 - 2шт.
11,12	Фасад	1914 х 446 - 2шт.

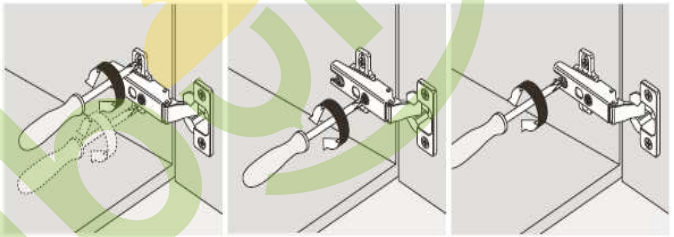

Регулировка по высоте | Регулировка по ширине | Регулировка по глубине

Забивание шкантов

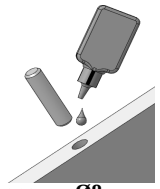

В отверстия Ø8мм., которые находятся в торцах элементов залить клей, затем вбить шканты.

Крепление конфирматами

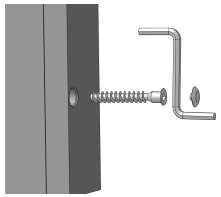

Все <u>видимые</u> головки конфирматов закрыть пластмассовыми заглушками.

Выбрать из пачек нужные элементы (размеры элементов указаны в таблице). В отверстия Ø8мм, которые находятся в торцах элементов залить клей, затем вбить **шканты**. Сложить шкаф согласно рисунку и скрепить его **конфирматами 7х50** (учитывая нумерацию в таблице**).** Вбить **гвоздь ножки** снизу к элементам **1,5,6,7.** К фасаду **11,12** прикрепить **петли** с помощью **шурупов 4х16,** а к боковинам **1,7** прикрепить **установочные площадки петель** с помощью **шурупов 6,3х13** для них предусмотрены отверстия **Ø5мм**. Задняя стенка из ДВП **9,10** крепится между собой **Н-профилем**, а к корпусу с помощью **гвоздей**. **Держатель штанги** устанавливается самостоятельно с помощью шурупов **3х16,** на боковинах **1,7** и ниже полки **2,** потом устанавливается **штанга. Полкодеркатель** устанавливается в крышку **8**, для этого предусмотрены отверстия **Ø5мм.** Ручка **128мм,** крепится к фасадам **11,12 (шурупами 4х27 и шайбами),** предварительно засверлив отверстия.

<u>Список используемых инструментов</u>: молоток металлический, молоток резиновый, отвертка, рулетка, карандаш, ключ для конфирматов, электродрель, сверло Ø5.

<u>Примечание</u>: производитель оставляет за собой право проводить изменения параметров изделий без предупреждения.